

送迎バス時刻表（定期／予約）（6月1日～11月30日）

※7便は高速道路直行便

2020年6月1日改定
山口県小郡自動車学校

山口大学・山口方面													
バス停	1便	2便	3便	4便	5便	6便	7便	8便	9便	10便	11便	12便	13便
平日運行	○	○	○	○	○	○	○	○	○	○	○	○	○
土曜運行	○	○	○	○	○	○	○	○	○	○	○※		
自動車学校発	-	-	10:05	11:05	12:05	13:05	14:05	15:05	16:05	17:05	18:05	19:05	20:05
朝田ヒルス前	8:11	9:11	10:11		12:11	13:11	↓	15:11	16:11	17:11	18:11		
朝田	8:12	9:12	10:12		12:12	13:12	↓	15:12	16:12	17:12	18:12		
和田	8:13	9:13	10:13		12:13	13:13	↓	15:13	16:13	17:13	18:13		
児童センター前	8:14	9:14	10:14		12:14	13:14	↓	15:14	16:14	17:14	18:14		
中村	8:14	9:14	10:14		12:14	13:14	↓	15:14	16:14	17:14	18:14		
大橋団地入口	8:15	9:15	10:15		12:15	13:15	↓	15:15	16:15	17:15	18:15		
湯田温泉駅入口（陸橋上）	8:22	9:22	10:22		12:22	13:22	↓	15:22	16:22	17:22	18:22		
あいわたせ	8:24	9:24	10:24		12:24	13:24	↓	15:24	16:24	17:24	18:24		
台	8:25	9:25	10:25		12:25	13:25	↓	15:25	16:25	17:25	18:25		
山口大学	着	8:30	9:30	10:30		12:30	13:30	14:22	15:30	16:30	17:30	18:30	
山口大学	発	8:30	9:30	10:30		12:30	13:30	14:30	15:30	16:30	17:30	18:30	
神郷	8:32	9:32	10:32		12:32	13:32	14:32	15:32	16:32	17:32	18:32		
大塚	8:33	9:33	10:33		12:33	13:33	14:33	15:33	16:33	17:33	18:33		
平川小学校前	8:34	9:34	10:34		12:34	13:34	14:34	15:34	16:34	17:34	18:34		
小路	8:35	9:35	10:35		12:35	13:35	14:35	15:35	16:35	17:35	18:35		
福良	8:36	9:36	10:36		12:36	13:36	14:36	15:36	16:36	17:36	18:36		
西京高校前	8:37	9:37	10:37		12:37	13:37	14:37	15:37	16:37	17:37	18:37		
薬師	8:37	9:37	10:37		12:37	13:37	14:37	15:37	16:37	17:37	18:37		
平野橋	8:38	9:38	10:38		12:38	13:38	14:38	15:38	16:38	17:38	18:38		
ショップ21前	8:44	9:44	10:44		12:44	13:44	14:44	15:44	16:44	17:44	18:44		
三条岡	8:44	9:44	10:44		12:44	13:44	14:44	15:44	16:44	17:44	18:44		
上郷駅前バス停	8:45	9:45	10:45		12:45	13:45	14:45	15:45	16:45	17:45	18:45		
自動車学校着	8:50	9:50	10:50		12:50	13:50	14:50	15:50	16:50	17:50	18:50		

注

- ※赤色のバス停は、予約の必要はありません。定刻に出発しますので早めにバス停に出て乗車して下さい。
- ※黒色のバス停は、予約が必要になりますので、裏面参照して指定日時までに予約を完了して下さい。
- ※青の網掛けの7便は、山口大学高速直行便のため予約が必要になります。予約がない場合は運行しません。裏面参照して指定日時までに予約を完了して下さい。

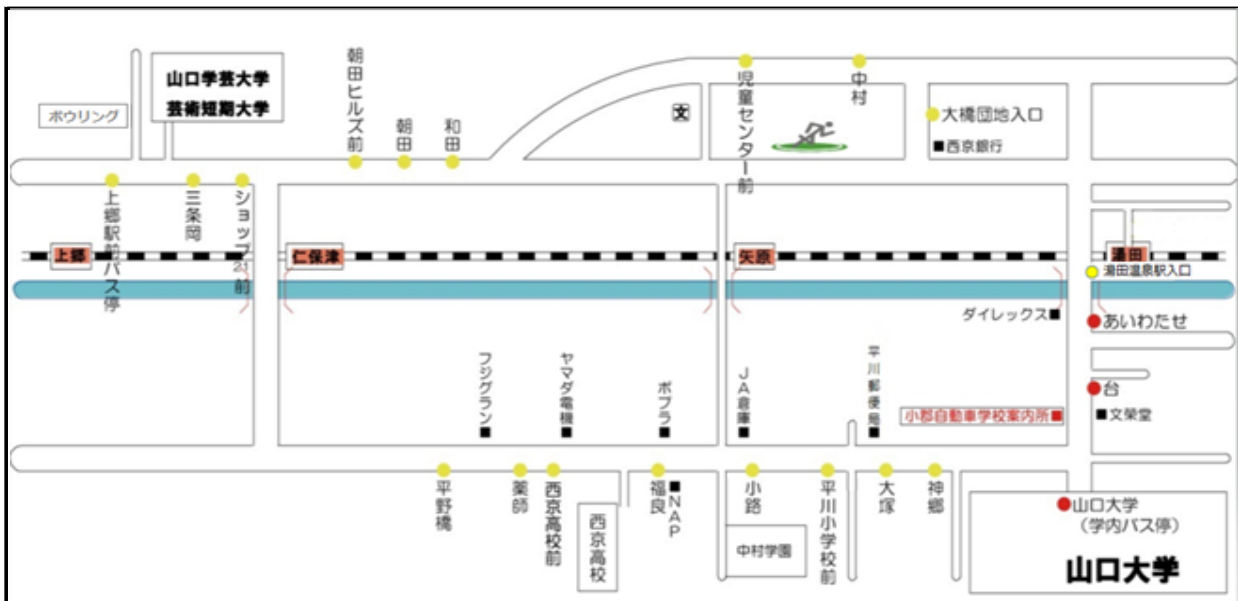

- 送迎バスは、定期/予約（裏面参照）により運行いたしますので、予約が必要なバス停、および便については必ず指定時刻までに予約を完了して下さい。
- 携帯等をお持ちでない方（利用できない方）は、受付にて送迎予約をして下さい。
- 予約画面では、乗車可能なバス停は全て記載しておりますので、最寄りのバス停を指定して予約して下さい。
- 迎えの予約をされた方は、バス停時刻より5分位早めに待ち、バスが見えたら手を上げて合図をして下さい。
- 送りの予約をされた方は、学校発の時刻に正面玄関から出発しますので、方面別のバスに乗車し運転手に下車場所をお伝え下さい。
- 平日と土曜は運行時間が異なりますので、○印でよく確認しお間違いの無いようご注意ください。
- 交通事情、その他やむをえず経路を変更する場合がありますので、5分以上待つて来れない場合は連絡して下さい。
- 時刻表は、必要に応じて一部変更する場合がありますので、予約画面で確認して下さい。

※土曜日の最終便（11便）の学校発時刻は、期間を定め最終教習終了後（16:55）になりますのでご注意ください。
 ※その他の変更等は、学校内ロビーの「お知らせ」に掲示いたしますので確認して下さい。

●ご連絡先 **0120-76-1058**

送迎バス時刻表（予約制）（4月1日～8月1日）

2020年4月1日改訂
山口県小郡自動車学校

阿知須・岐波方面							
バス停	1便	4便	7便	8便	9便	11便	13便
平日運行	○	○	○		○	○	○
土曜運行	○	○	○		○	○※	
学校発	-	11:05	13:55		15:55	18:05	20:05
浜田	8:08	11:48	14:48		16:48		
柳ヶ瀬	8:09	11:49	14:49		16:49		
宇部興産中央病院前	8:11	11:51	14:51		16:51	送	送
丸尾	8:12	11:52	14:52		16:52		
東岐波中学校前	8:14	11:54	14:54		16:54		
山口宇部医療センター入口	8:15	11:55	14:55		16:55		
岐波	8:16	11:56	14:56		16:56	り	り
日ノ山園	8:18	11:58	14:58		16:58		
阿知須駅前	8:25	12:05	15:05		17:05		
阿知須中学校前	8:28	12:08	15:08		17:08		
岩倉	8:29	12:09	15:09		17:09	の	の
佐山（ガリツカド前）	8:32	12:12	15:12		17:12		
東佐山（ローソン前）	8:33	12:13	15:13		17:13		
深溝	8:34	12:14	15:14		17:14		
岡屋上（ガリツカド前）	8:35	12:15	15:15		17:15	み	み
幸の橋	8:36	12:16	15:16		17:16		
嘉川駅前（入口）	8:37	12:17	15:17		17:17		
福岡	8:38	12:18	15:18		17:18		
免地	8:40	12:20	15:20		17:20		
柏崎	8:42	12:22	15:22		17:22		
学校着	8:50	12:30	15:30		17:30		

大道・秋穂方面							
バス停	1便	4便	7便	8便	9便	11便	13便
平日運行	○	○	○		○	○	○
土曜運行	○	○	○		○	○※	
学校発	-	11:05	13:55		15:55	18:05	20:05
陶学校前	7:41	11:16	14:06		16:06		
立石	7:42	11:17	14:07		16:07		
鑄銭司地域交流センター前	7:43	11:18	14:08		16:08	送	送
長沢温泉前	7:47	11:22	14:12		16:12		
西高入口	7:53	11:28	14:18		16:18		
大道駅前	8:00	11:35	14:25		16:25		
巨西	8:04	11:39	14:29		16:29	り	り
浜中天神	8:07	11:42	14:32		16:32		
大海農協支所前	8:10	11:45	14:35		16:35		
大海小前	8:12	11:47	14:37		16:37		
金山嶺	8:14	11:49	14:39		16:39	の	の
下村	8:16	11:51	14:41		16:41		
黒湯	8:18	11:53	14:43		16:43		
明神社前	8:19	11:54	14:44		16:44		
惣栄橋	8:19	11:54	14:44		16:44	み	み
惣在所	8:20	11:55	14:45		16:45		
二島小学校前	8:22	11:57	14:47		16:47		
新開作	8:26	12:01	14:51		16:51		
南総合センター前	8:30	12:05	14:55		16:55		
天理教前	8:32	12:07	14:57		16:57		
学校着	8:50	12:25	15:15		17:10		

美祢方面							
バス停	1便	4便	7便	8便	9便	11便	13便
平日運行	○	○	○		○	○	○
土曜運行	○	○	○		○	○※	
学校発	-	11:05	13:55		15:55	18:05	20:05
於福駅前	7:40	-	-		-		
来福台入口	7:51	-	-		-		
青嶺高校前	-	11:50	14:50		16:50	送	送
美祢駅	8:00	12:00	15:00		17:00		
西伊佐	8:03	12:03	15:03		17:03		
伊佐	8:04	12:04	15:04		17:04		
北川農協前	8:06	12:06	15:06		17:06	り	り
下曾原	8:09	12:09	15:09		17:09		
岩永	8:12	12:12	15:12		17:12		
照岡	8:13	12:13	15:13		17:13		
巨	8:15	12:15	15:15		17:15	の	の
秋吉下里	8:17	12:17	15:17		17:17		
美祢高前	8:18	12:18	15:18		17:18		
片山	8:21	12:21	15:21		17:21		
御坊	8:23	12:23	15:23		17:23	み	み
下十文字	8:25	12:25	15:25		17:25		
岩崎	8:26	12:26	15:26		17:26		
湯の口温泉	8:28	12:28	15:28		17:28		
湯の口	8:30	12:30	15:30		17:30		
福田	8:38	12:38	15:38		17:38		
学校着	8:50	12:50	15:50		17:50		

美東・秋芳方面							
バス停	1便	4便	7便	8便	9便	11便	13便
平日運行	○	○	○		○	○	○
土曜運行	○	○	○		○	○※	
学校発	-	11:05	13:55		15:55	18:05	20:05
共和農協	8:00	12:00	15:00		17:00		
天神前	8:01	12:01	15:01		17:01		
嘉万下市	8:02	12:02	15:02		17:02	送	送
流田	8:04	12:04	15:04		17:04		
高田橋	8:05	12:05	15:05		17:05		
中村	8:06	12:06	15:06		17:06		
下嘉万	8:06	12:06	15:06		17:06	り	り
秋吉	8:12	12:12	15:12		17:12		
随徳	8:13	12:13	15:13		17:13		
秋吉小学校前	8:16	12:16	15:16		17:16		
上八重	8:17	12:17	15:17		17:17	の	の
美東病院前	8:20	12:20	15:20		17:20		
大田中央	8:23	12:23	15:23		17:23		
温湯	8:24	12:24	15:24		17:24		
綾木	8:27	12:27	15:27		17:27	み	み
柿ノ木原	8:29	12:29	15:29		17:29		
長田	8:32	12:32	15:32		17:32		
和田橋	8:33	12:33	15:33		17:33		
法名	8:34	12:34	15:34		17:34		
定住センター前	8:34	12:34	15:34		17:34		
学校着	8:55	12:55	15:55		17:55		

- 送迎バスは、全て予約（裏面参照）により運行いたしますので、必ず指定時刻までに予約を完了して下さい。
- 入校当日便、又は携帯等をお持ちでない方（利用できない方）は、受付予約表に記入し送迎予約をして下さい。
- 予約画面では、乗車可能なバス停は全て記載しておりますので、最寄のバス停を指定して予約して下さい。
- 迎いの予約をされた方は、バス停時刻より5分位早めに待ち、バスが見えたら手を上げて合図をして下さい。
- 送りの予約をされた方は、学校発の時刻に正面玄関から出発しますので、方面別のバスに乗車し運転手に下車場所をお伝え下さい。
- 平日と土曜は運行時間が異なりますので、○印でよく確認しお間違いの無いようご注意ください。
- 交通事情、その他やむをえず経路を変更する場合がありますので、5分以上待っても来ない場合は連絡して下さい。
- 時刻表は、必要に応じて一部変更する場合がありますので、予約画面で確認して下さい。

※その他の変更等は、学校内ロビーの「お知らせ」に掲示いたしますので確認して下さい。

●ご連絡先 **0120-76-1058**